

CARNETIZACIÓN

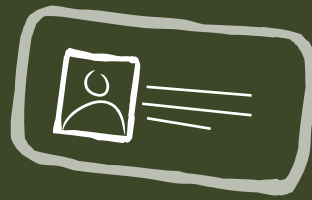

LA TARJETA INTELIGENTE ESTUDIANTIL (TIE).

La tarjeta inteligente estudiantil (TIE), es la forma como nos identificamos como miembros de la comunidad universitaria, adicionalmente con esta tarjeta tendremos acceso a múltiples beneficios y servicios que la Universidad El Bosque nos ofrece.

Servicios en los que se requiere portar la Tarjeta Inteligente Estudiantil (TIE).

- Ingreso al campus universitario (Instalaciones Usaquén y Chía)
- Ingreso al centro de actividad física.
- Ingreso a la Biblioteca Juan Roa Vásquez.
- Acceso a los servicios de Bienestar Universitario.
- Acceso a los servicios de la Unidad de Apoyo TIC a la Academia.
- Recarga de pasajes del sistema de transporte Transmilenio.
- Recarga para sacar fotocopias en la Biblioteca de la Universidad

RECOMENDACIONES PARA TI QUE INGRESAS POR PRIMERA VEZ A LA UNIVERSIDAD.

Al momento de reclamar la Tarjeta Inteligente Estudiantil, ten en cuenta las siguientes recomendaciones:

- Ubica salón A 110, lugar donde se expedirá la Tarjeta Inteligente Estudiantil (TIE).
El horario de atención es desde la 7:00 a.m. hasta las 7:00 p.m. de lunes a viernes, los días sábados el horario será de 7:00 a.m. a 1:00 p.m. Revisa en tu programación el día que te corresponde carnetizarte.
- Ten presente el número de documento con el cual hiciste el proceso de inscripción a la Universidad.
- Si cambiaste de documento de identificación, es decir cambio de tarjeta de identidad a cedula de ciudadanía, suministra el nuevo número de identificación al personal encargo del proceso de expedición de la Tarjeta Inteligente Estudiantil (TIE).
- Ten presente tu grupo sanguíneo, este se te pedirá y aparecerá impreso en la Tarjeta Inteligente Estudiantil (TIE).
- No se realizarán registros fotográficos a las personas que porten gafas oscuras, bufandas, gorras, sombreros o aquellos accesorios que dificulten su fácil identificación.

BIENVENIDO A LA FAMILIA EL BOSQUE

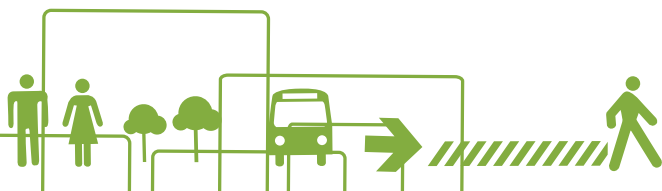

CUIDADOS QUE DEBES TENER CON LA TARJETA INTELIGENTE ESTUDIANTIL (TIE).

- La tarjeta inteligente estudiantil es personal e intransferible.
- No se debe rayar.
- No se debe doblar.
- No se debe escribir en ella.
- No se debe raspar.
- No se debe plastificar.

QUE DEBES HACER SI EXTRAVÍAS LA TARJETA INTELIGENTE ESTUDIANTIL (TIE).

- Reporta como extraviada la TIE en la Secretaría Académica de tu Facultad, presentando respectivo denuncia. De esta manera la Facultad reportará al equipo de seguridad de la Universidad, a la biblioteca y demás servicios institucionales en donde esta se encuentre registrada.
- No olvides presentar el denuncia, pues si un tercero malintencionado hace uso indebido de tu TIE, tú tendrás que responder por los libros, equipos, o préstamos que se hagan con tu TIE extraviada si no lo hubieses reportado.
- En la página web de la universidad (HYPERLINK "<http://www.uelbosque.edu.co>" www.uelbosque.edu.co) ingresa a servicios en línea, SALA y emite la orden de pago del duplicado de la TIE.
- Con el recibo impreso en alta calidad, dirígete a las cajas de recaudo de la Universidad ubicadas en el primer piso del bloque M, único lugar autorizado para realizar este tipo de recaudos.
- Por último, dirígete con el recibo de consignación al Centro de Carnetización ubicado en el primer piso del bloque D, en los siguientes horarios: lunes a viernes de 11:30 a.m. a 12:45 p.m. y -de 6:30 pm a 7:30 pm, los días sábados la atención es de 11:30 a.m. a 12:30 p.m.

TODOS Bienestar
UNIVERSITARIO



UNIVERSIDAD
EL BOSQUE

para de: todos todos todos
todos TODOS todos
todos TODOS TODOS
BIENVENIDO A LA FAMILIA EL BOSQUE